

Construcciones y Manufacturas Tepehitec S.A. de C.V.
 Privada membrillo, Lote 10, La Trinidad Tepehitec
 C.P. 90115 Tlaxcala, Tlax.
 Teléfono: 01 (246) 46 8 00 11
 RFC: CMT090310N86



D'Hierro
 Mobiliario Urbano

ACTA ENTREGA RECEPCIÓN

INSTITUTO TLAXCALTECA DE LA INFRAESTRUCTURA FISICA EDUCATIVA

NUMERO DE PEDIDO: 9_97-1-2022 AD

18/NOVIEMBRE/2022

PDA	Cant.	U. Medida	Descripción
1	96	PZAS	MESA BINARIA. DESCRIPCION: MESA RECTANGULAR CON CUBIERTA DE MADERA, RECUBIERTA CON LAMINA PLASTICA DECORATIVA Y CANTOS CON UNA MOLDURA PERIMETRAL DE P.V.C LA ESTRUCTURA ES TUBULAR METALICA CON 4 REGATONES DE POLIPROPILENO DE ALTA DENSIDAD EN LAS PATAS DIMENCIONES: CUBIERTA DE 400 X 1200 MM. Y ALTURA TOTAL DE 750 MM. CUBIERTA.- SE FABRICA EN TRIPLAY DE PINO DE 19MM. DE ESPESOR, LAS ESQUINAS SON REDONDEADAS Y EN LA CARA SUPERIOR LLEVA RECUBRIMIENTO DE LAMINA PLASTICA DECORATIVA DE 1/32". LOS CANTOS LLEVAN UNA MOLDURA PERIMETRAL DE P.V.C. Y LA CARA INFERIOR LLEVA BACKER FENOLICO. (SE FIJARA A LA ESTRUCTURA CON UN MINIMO DE 12 TORNILLOS PARA MADERA). ESTRUCTURA.- FABRICADA CON PERFILES TUBULARES DE LAMINA NEGRA CAL. 18. ESTA FORMADAPOR 4 PATAS DE SECCION CUADRADA DE 1 1/2" Y 4 LARGUEROS (2 TRANSVERSALES Y 2 LONGITUDINALES). DE SECCION RECTANGULAR DE 1" X 2", UNIDOS A LAS PATAS POR MEDIO DE CORDONES DE SOLDADURA EN TODO EL PERIMETRO DE CONTACTO. LLEVARAN SOLDADOS LOS ANGULOS NECESARIOS PARA FIJAR LA CUBIERTA, CADA UNO DE ESTOS TENDRA UN BARRENO DE 3/16" DE DIAMETRO PARA TAL FIN. SE PODRA ACEPTAR CUALQUIER OTRO TIPO DE FIJACION DE LA CUBIERTA A LA ESTRUCTURA, SIEMPRE Y CUANDO ESTA GARANTICE UNA UNION ADECUADA. OPCIONAKMENTE, LOS LARGUEROS SE PODRAN FABRICAR CON TUBULAR CAL. 20. CON SECCION DE 54 X 20 MM. CON CEJAS ALTERNADAS INTEGRALES DE 10 X 14 MM. RESPECTIVAMENTE (SECCION TOTAL 64 X 34 MM.). CADA PATA LLEVA UN REGATON DE POLIPROPILENO DE ALTA DENSIDAD EMBUTIDO Y PEGADO (COLOR NEGRO). TORNILLERIA.- SERA CADMINIZADA Y CONSTA DE UN MINIMO DE 12 TORNILLOS PARA MADERA DEL No 10 (3/16" DIAMETRO). X 5/8" CABEZA PLANA. SOLDADURAS.- CONSISTEN EN CORDONES, APLICADOS PERIMETRALMENTE EN LA ARISTA DE CONTACTO DE LOS LARGUEROS CON LOS POSTES Y DEBERAN QUEDAR PERFECTAMENTE TERMINADAS LIBRES DE ESCORIAS Y DEFECTOS. ACABADOS.- LA CUBIERTA EN SU CARA SUPERIOR LLEVA UN LAMINADO PLASTICO DE 1/32" DE COLOR BLANCO SATINADO, Y UNA MOLDURA PERIMETRAL DE P.V.C. DE COLOR NEGRO, EMBUTIDA Y PEGADA CON ADHESIVO DE CONTACTO, EL BACKERFENOLICO DE LA CARA INFERIOR SERA DE COLOR NATURAL Y LA ESTRUCTURA METALICA SE "DECAPARA" PREVIAMENTE A LA APLICACIÓN DE UNA EPOXICA MICROPULVERIZADA COLOR NEGRO SEMIBRILLANTE. EMPAQUE.- LA MESA SE ENTREGA TOTALMENTE ARMADA CON LAS PROTECCIONES NECESARIAS, DEBIDAMENTE FLEJADA Y DEBERA LLEVAR UNA ETIQUETA IMPRESA, COLOCADA EN EL LUGAR VISIBLE CON LA CODIFICACION, NOMBRE DEL ELEMENTO Y DEL FABRICANTE.
02	192	PZAS	SILLA PARA MESA BINARIA ESTRUCTURA A BASE DE TUBULAR REDONDO DE 1" LÁMINA CAL. 18. Y ESTA FORMADA POR 5 PIEZAS: 2 LATERALES O ASNILLAS QUE FORMAN LAS PATAS, TRANSVERSAL CADA UNA, PROVISTO DE 6 BARRENOS PARA ALOJAR LAS VARILLAS REDONDO MACIZO (4 DE 1/2" Ø Y 2 DE 3/8" Ø SOLDADAS) LAS DE 3/8" VAN FIJADAS UNA EN FRENTE ATRÁS DE LA PAPELERA; POR ÚLTIMO, UNA PIEZA COMO SOPORTE DEL ASIENTO Y RESPALDO, DOBLADA EN FORMA ESPECIAL, SOLDADA A LAS ASNILLAS. ESTA PROVISTA DE 8 BARRENOS PARA FIJAR EL ASIENTO Y EL RESPALDO. DESCRIPCION: ESTA FORMADA POR 5 PIEZAS: 2 LATERALES O ASNILLAS QUE FORMAN LAS PATAS, TRANSVERSAL CADA UNA, PROVISTO DE 6 BARRENOS PARA ALOJAR LAS VARILLAS REDONDO MACIZO (4 DE 1/2" Ø Y 2 DE 3/8" Ø SOLDADAS) LAS DE 3/8" VAN FIJADAS UNA EN FRENTE ATRÁS DE LA PAPELERA; POR ÚLTIMO, UNA PIEZA COMO SOPORTE DEL ASIENTO Y RESPALDO, DOBLADA EN FORMA ESPECIAL, SOLDADA A LAS ASNILLAS. ESTA PROVISTA DE 8 BARRENOS PARA FIJAR EL ASIENTO Y EL RESPALDO.

DAYCS
 30 NOV 2022
 DEPTO. DE ADQUISICIONES

ITIE
 INSTITUTO TLAXCALTECA DE LA INFRAESTRUCTURA FISICA EDUCATIVA
 18 NOV 2022
 RECIBIDO

Construcciones y Manufacturas Tepehitec S.A. de C.V.
 Privada membrillo, Lote 10, La Trinidad Tepehitec
 C.P. 90115 Tlaxcala, Tlax.
 Teléfono: 01 (246) 46 8 00 11
 RFC: CMT090310N86



D'Hierro
 Mobiliario Urbano

			<p>ALA ANCHA ACERO ALUMINIO. CADA PATA LLEVA UN REGATÓN COLOR NEGRO DE ALTO IMPACTO, ASÍ COMO EN LA PARTE SUPERIOR DEL RESPALDO PARA EMBUTIR Y PEGAR CON PEGAMENTO AMARILLO DE CONTACTO 5000. ACABADO: PREVIAMENTE "DECAPADA" PERFECTAMENTE. RECIBIRÁN PINTURA TERMOPLÁSTICA EPÓXICA MICRO PULVERIZADA EN COLOR NEGRO SEMIBRILLANTE. DIMENSIONES: DE 80 CM DE ALTURA TOTAL, 44 CM DEL SIEN TO AL PISO CON 44 CM DE VISTA FRONTAL, 24 CM DE ALTURA DE LA PARRILLA AL NIVEL DEL PISO. ASIENTO: DE 39 CM DE FONDO X 39 CM DE FRENTE Y EL RESPALDO DE 23 CM X 39 CM, CADA UNO SE FABRICA CON TRIPLAY DE MADERA DE PINO DE 1RA. DE 12 MM DE ESPESOR, EL MOLDE ANATÓMICO ES DE 20 MM. DE LA PARTE MÁS ALTA DEL ASIENTO HACIA EL CENTRO DEL MOLDE, CON SUS ESQUINAS BOLEADAS CON UN R=25 MM., LLEVANDO 4 BARRENOS C/U PARA EL PASO DE LOS REMACHES DE ALA ANCHA DE ACERO ALUMINIO QUE LOS FIJARAN AL SOPORTE DE LA ESTRUCTURA. RESPALDO: SU MOLDE ANATÓMICO ES DE 20 MM. DE LOS EXTREMOS AL CENTRO ACABADO. EN LA CARA SUPERIOR DEL ASIENTO, EN LA CARA DE EN FRENTE Y POSTERIOR DEL RESPALDO LLEVA SELLADOR TAPA PORO Y DOS MANOS DE BARNIZ NATURAL, ASÍ COMO EN LAS CARAS PERIMETRALES DEL ASIENTO Y RESPALDO, POR LA PARTE INFERIOR DEL ASIENTO LLEVA SELLADOR TAPA PORO Y DOS MANOS DE BARNIZ NATURAL, ASÍ COMO EN LAS CARAS PERIMETRALES DEL ASIENTO Y RESPALDO, POR LA PARTE INFERIOR DEL ASIENTO LLEVA SELLADOR TAPA PORO Y DOS MANOS DE BARNIZ NATURAL. OBSERVACIONES: PARA LA FIJACIÓN DE LAS PARTES ENTRE SÍ DE LA ESTRUCTURA, SE EMPLEA SOLDADURA CON MICRO ALAMBRE Y GAS CO2 SE ENTREGA ARMADA, ATADO DE 10 PZS. APILADAS DEBIDAMENTE PROTEGIDAS CON CARTÓN CORRUGADO Y FLEJADAS LOS REFUERZOS TRANSVERSALES DEBEN DE ESTAR SOLDADOS EN TODO SU PERÍMETRO AL IGUAL QUE EN TODAS LAS VARILLAS QUE FORMAN LA PAPELERA. EL SOPORTE DEL ASIENTO Y RESPALDO DEBERÁ IR SOLDADO A LAS ASNILLAS CON CORDONES DE SOLDADURA DE 3 CM., 4 EN CADA ASNILLA (2 ARRIBA Y 2 ABAJO).</p>
03	4	PZAS	<p>MESA PARA MAESTRO DESCRIPCION: MESA RECTANGULAR CON CUBIERTA DE MADERA, RECUBIERTA CON LAMINA PLASTICA DECORATIVA COLOR BLANCO Y CANTOS CON UNA MOLDURA PERIMETRAL DE PVC LA ESTRUCTURAES DE TUBULAR METALICO CON CUATRO REGATONES DE POLIPROPILENO DE ALTA DENSIDAD EN LAS PATAS EMBUTIDO Y PEGADO CON PEGAMENTO AMARILLO DE CONTACTO 5000. DIMENCIONES: CUBIERTA DE 600 X 1200 MM. Y ALTURA TOTAL DE 750MM. CUBIERTA: SE FABRICA EN TRIPAY DE PINO DE 1ra. DE 18 MM DE ESPESOR, LAS ESQUINAS SON REDONDEADAS CON UN r=25 MM. Y EN LA CARA SUPERIOR LLEVA RECUBRIMIENTO DE LAMINA PLASTICA DE 1/32" (0.8) DE COLOR BLANCO, Y EN LA CARA INFERIOR (NO EXPUESTA) DEBERA IR CON BACKER FENOLICO, LOS CANTOS LLEVAN UNA MOLDURA PERIMETRAL DE PVC TIPO "T" COLOR NEGRO EMBUTIDA Y PEGADA CON PEGAMENTO AMARILLO DE CONTACTO 5000 EN AMBAS PARTES. ESTRUCTURA: FABRICADA CON PERFIL TUBULAR DE LAMINA NEGRA CAL. 18 Y ESTA FORMADA POR 4 PATAS DE SECCION CUADRADA DE 1 1/4" X 4 LARGUEROS (DOS TRANSVERSALES Y DOS LONGITUDINALES), DE SECCION RECTANGULAR DE 1" X 2" UNIDOS A LAS PATAS POR MEDIO DE CORDONES DE SOLDADURA EN TODO EL PERIMETRO DE CONTACTO Y DEBERAN QUEDAR PERFECTAMENTE TERMINADAS LIBRES DE ESCORIA Y DEFECTOS. PARA LA FIJACION DE LA CUBIERTA A LA ESTRUCTURA, SE REQUIERE DE UN TORNILLO PARA MADERA DE CABEZA REDONDA SIX LOCK TRILOBULAR CON AFILAMIENTO EN EL ESPIRAL DEL TORNILLO, GALVANIZADO BRILLANTE DE 8 MM. DE GRUESO X 5/8 DE LARGO, CON UN MINIMO DE 12 PIEZAS Y ESTO SERA POR MEDIO DE CEJAS U OREJAS DE LAMINA CAL. 14. EL SISTEMA DE ATORNILLA MIENTO DEBE DE SER POR MEDIO DE DESARMADOR PLANO DE CRUZ LLAVE ALEN. EMPAQUE LA MESA SE ENTREGA TOTALMENTE ARMADA CON LAS PROTECCIONES NECESARIAS, DE CARTON CORRUGADO DEBIDAMENTE FLEJADO.</p>
04	4	PZAS	<p>BILLA PARA MAESTRO DESCRIPCION: ESTRUCTURA: A BASE DE TUBULAR REDONDO DE 1" LAM. CAL.18, Y ESTA FORMADA POR 5 PIEZAS: 2 LATERALES O ASNILLAS QUE FORMAN LAS PATAS Y CON REFUERZO TRANSVERSAL; POR ULTIMA, UNA PIEZA COMO SOPORTE DEL ASIENTO Y RESPALDO, DOBLADA EN FORMA ESPECIAL, SOLDADA A LAS ASNILLAS. LA PIEZA SOPORTE ESTE TIENE 4 BARRENOS PARA FIJAR EL ASIENTO Y EL RESPALDO CON REMACHES DE ALA ANCHA DE ACERO ALUMINIO. LA PIEZA LLEVA</p>

DAJCS
 3 NOV 2022
 DEPTO. DE ADMINISTRACIONES

INSTITUTO TLAXCALTECA DE LA
 INFRAESTRUCTURA FISICA EDUCATIVA

18 NOV 2022

OFICINA DE
 RECURSOS MATERIALES

RECIBIDO:

dhierroventas@gmail.com
 www.dhierro.com.mx

Construcciones y Manufacturas Tepehitec S.A. de C.V.
 Privada membrillo, Lote 10, La Trinidad Tepehitec
 C.P. 90115 Tlaxcala, Tlax.
 Teléfono: 01 (246) 46 8 00 11
 RFC: CMT090310N86



D'Hierro
 Mobiliario Urbano

			<p>UN REGATON COLOR NEGRO DE ALTO IMPACTO, ASI COMO EN LA PARTE SUPERIOR DEL RESPALDO PARA EMBUTIR Y PEGAR CON PEGAMENTO AMARILLO DE CONTACTO 5000. ACABADO: PREVIAMENTE "DECAPADA" PERFECTAMENTE, RECIBIRAN PINTURA TERMOPLASTICA EPOXICA MICRO PULVERIZADA EN COLOR NEGRO SEMIBRILLANTE. DIMENSIONES DE 809 CM DE ALTURA TOTAL, 44 CM DEL ASIENTO DE 39 CM DE FONDO X 39 CM DE FRENTE Y EL RESPALDO DE 23 CM X 39 CM, CADA UNO SE FABRICA CON TRIPAY DE MADERA DE PINO DE 1ra. DE 12 MM DE ESPESOR, EL MOLDE ANATOMICO DEL ASIENTO ES DE 20MM. DE LA PARTE MAS ALTA DEL ASIENTO HACIA EL CENTRO DEL MOLDE, CON SUSESQUINQS BOLEADAS CON UN r=25mm. C/U, LLEVANDO 4 BERRENOS C/U PARA EL PASO DE LOS REMACHES DE ALA ANCHA DE ACERO ALUMINIO QUE LOS FIJARAN AL SOPORTE DE LA ESTRUCTURA. RESPALDO: EL MOLDE ANATOMICO ES DE 20 MM. DE LOS EXTREMOS AL CENTRO. ACABADO. EN LA CARA TAPA PORO Y DOS MANOS DE BARNIZ NATURAL, ASI COMO EN LAS CARAS PERIMETRALES DEL ASIENTO Y RESPALDO, POR LA PARTE INFERIOR DEL ASIENTO LLEVA SELLADOR TAPA PORO Y DOS MANOS DE BARNIZ NATURAL. ODSERVACIONES: PARA LA FIJACION DE LAS PARTES ENTRE SI DE LA ESTRUCTURA, SE EMPLEA SOLDADURA CON MICRO ALAMBRE Y GAS CO2. SE ENTREGA ARMADA, ATADOS DE 10 PIEZAS, APILADAS Y DEBIDAMENTE PROTEGIDAS CON CARTON CORRUGADO Y FLEJADAS. LOS REFUERZOS TRANSVERSALES DEBEN DE ESTAR SOLDADOS EN TODO SU PERIMETRO. EL SOPORTE DEL ASIENTO Y RESPALDO DEBERA IR SOLDADO A LAS ASNILLAS CON CORDONES DE</p>
05	4	PZAS	<p>PIZARRON MEDIDA: 900X3000 MM. ACERO; LAMINA ROLADA EN FRIJO CAL. 24. PORCELANIZADO: LA LAMINA SE DESENGRASA PERFECTAMENTE (DECAPADO) Y SE APLICA UNA CAPA DE ESMALTE REFRACTARIO (PRIMARIO O FUNDENTE) POR AMBAS CARAS Y SE HORNEA A UNA TEMPERATURA DE 850°C, COMO BASE PARA RECIBIR UNA SEGUNDA CAPA DE ESMALTE VITREO COLOR BLANCO SEMIBRILLANTE Y SE HORNEA A 820°C. SUSTRATO: TABLERO DE PLASTICO POLIPROPILENO CELULAR COLOR NATURAL DE 12 MM DE ESPESOR COMO CUERPO PARA RIGIDIZAR LA LAMINA PORCELANIZADA. MARCO: PERFIL DE ALUMINIO EN FORMA DE "U" DE 19 X 17 X 19 MM PARA LOS COSTADOS, EN LA PARTE INFERIOR LLEVA UN PERFIL TAMBIEN FORMA DE CANAL CON PORTA GIS INTEGRADO DE UNA SOL PIEZA DE 19 X 45 MM; ADEMAS CONTARA CON DOS TAPAS LATERALES EN LA PARTE INFERIOR DE LA PORTA GIS FABRICADAS CON POLIPROPILENO DE ALTO IMPACTO EN FORMA DE "I" O SIMILAR A FIN DE EVITAR FILOS O PUNTAS CORTANTES QUE PONGAN EN RIESGO LA INTEGRIDAD DEL USUARIO. ENSAMBLE: LA LAMINA PORCELANIZADA COMO REFUERZO EN LA PARTE POSTERIOR EN CCALIBRE 24 DE 100 X 915 MM PEGADAS CON EL MISMO ADHESIVO. PARA SUJETAR EL MARCO DE ALUMINIO AL TABLERO SE UTILIZARÁN COMO MINIMO 26 REMACHES DE ALUMINIO DE 3.15 X 6.25 MM (1/8" X 1/4"). LLEVARA 7 BERRENOS AVELLANADOS DE 6.3 MM DE DIAMETRO PARA RECIBIR Y OCULTAR LA CABEZA DE LOS TORNILLOS DE SUJECION. LAS EQUINAS DEBEN ESTAR CON FILOS MUERTOS PARA EVITAR ARISTAS CORTANTES. ACCESORIOS: 7 TORNILLOS CABEZA PLANA CON ENTRADA PHILLIPS · 10X52 CADMINIZADOS Y 7 TAQUETES PLASTICOS DE TAMAÑO ADECUADO PARA RECIBIR LOS TORNILLOS. EMPAQUE: PAQUETES DE 2 PIEZAS CON TIRAS DE POLIESTIRENO EXPANDIDO EN MEDIO DE LOS PIZARRONES PARA PROTEGER LA CARA PORCELANIZADA; CARTON CORRUGADO PERIMETRAL PARA PROTEGER EL ALUMINIO, SUJETO CON 4 CINCHOS DE PLASTICO, COMO MINIMO.</p>







18 NOV 2022

OFICINA DE
 RECURSOS MATERIALES

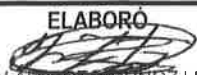
RECIBIDO:

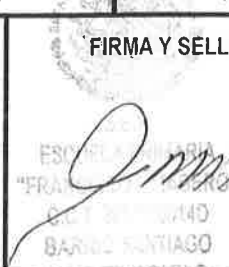
ENTREGA-RECEPCIÓN

PROGRAMA:	FONDO DE APORTACIONES MULTIPLES INFRAESTRUCTURA EDUCATIVA BASICA 2022 (FAM 2022).	NUM. ESC. (INTERNO)2022	012-2022
PEDIDO:	9_97-1-2022 AD	FECHA:	
CONTRATO:	9_97-1-2022 AD	18 DE NOVIEMBRE DE 2022	
NIVEL EDUCATIVO:	BASICO	EL MATERIAL DESCRITO EN ESTA SALIDA DE ALMACEN, QUEDA BAJO RESGUARDO Y RESPONSABILIDAD DEL PLANTEL QUE RECIBE.	
ESCUELA:	ESCUELA PRIMARIA FRANCISCO I MADERO		
CCT:	29EPR0014D		
LOCALIDAD:	BARRIO DE SANTIAGO		
MUNICIPIO:	SAN PABLO DEL MONTE, TLAXCALA.		
CLAVE	CONCEPTO	UNID. ENTREGADAS	
S/C	MESA BINARIA	96	
S/C	SILLA PARA MESA BINARIA	192	
S/C	MESA PARA MAESTRO	4	
S/C	SILLA PARA MAESTRO	4	
S/C	PIZARRON	4	
ENTREGA POR PARTE DEL PROVEEDOR:		CONSTRUCCIONES Y MANUFACTURAS TEPEHITEC, S.A DE C.V.	
FECHA:		18 DE NOVIEMBRE DE 2022	
ELABORÓ		AUTORIZO	
 JUAN ALBERTO MUÑOZ LEON JEFE OFICINA REC. MAT.		 C.P. JAIME FERNANDEZ HERNANDEZ JEFE DEL DEPARTAMENTO DE ADMINISTRACIÓN	
ENTREGO		 SONIA FLORES QUINTERO ALMACENISTA	
RECIBIO DE CONFORMIDAD		FIRMA Y SELLO DEL PLANTEL	
FECHA:		 ESCUELA PRIMARIA FRANCISCO I MADERO CCT: 29EPR0014D BARRIO SANTIAGO MUNICIPIO SAN PABLO DEL MONTE, TLAXCALA	
NOMBRE:		 JOSÉ REYES SÁNCHEZ	
CARGO:		AL - 43 - 00 DIRECTOR	

EVIDENCIA FOTOGRÁFICA

ESCUELA:	PRIM: FRANCISCO I MADERO
FACTURA:	9_97-1-2022 AD

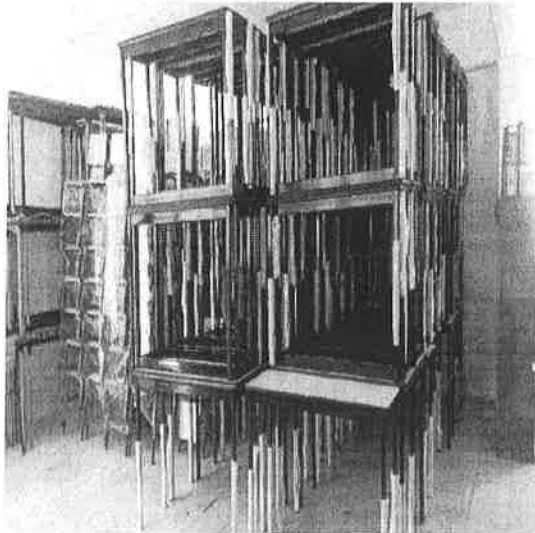
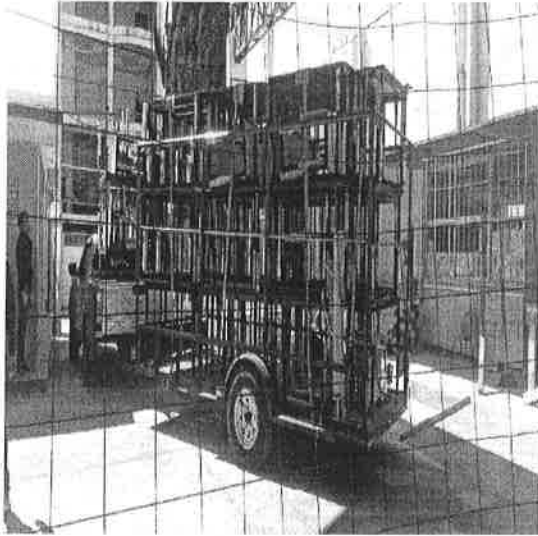

EVIDENCIA FOTOGRÁFICA

ESCUELA:	PRIM: FRANCISCO I MADERO
FACTURA:	9_97-1-2022 AD

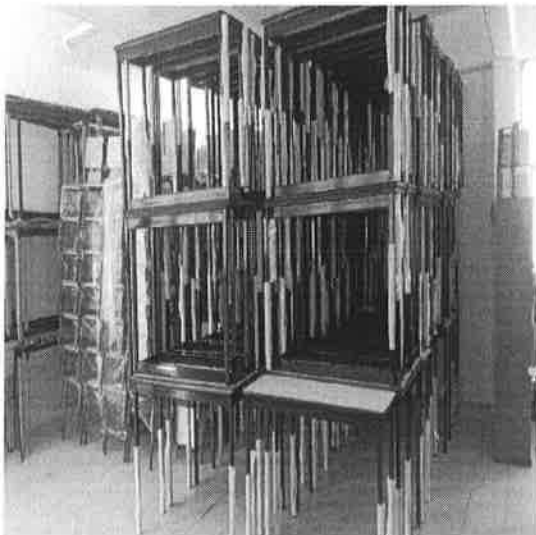
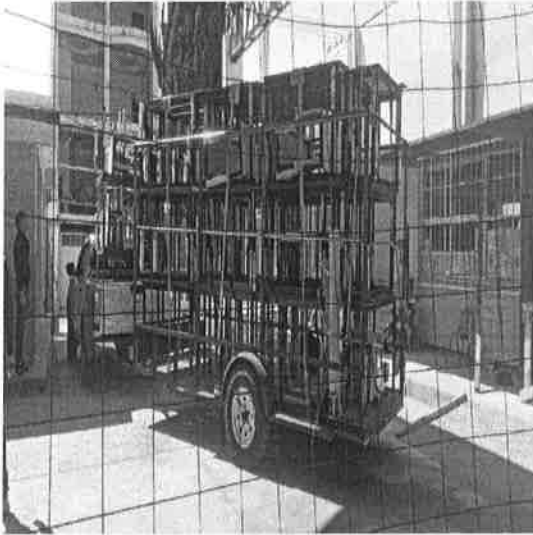

ESCUELA:	PRIM: FRANCISCO I MADERO
FACTURA:	9_97-1-2022 AD

